ÉCHO DES PAROISSES

BULLETIN DU PÔLE D'ANIMATION MISSIONNAIRE DU BAUGEOIS-VALLÉE

N°43
du 13/10/24
au 27/10/24

Marthe et Marie en Baugeois | Saint Pierre en Vallée | Sainte Marie et Saint Jean du Lathan | Saint Martin du Noyantais

LES 5 ESSENTIELS DE LA VIE CHRÉTIENNE *ÉCRIT PAR CHRISTIAN CHAUVIN*

En s'inspirant de la vie des premiers chrétiens, l'Église a discerné 5 essentiels de la vie chrétienne, 5 branches sur lesquelles nous pouvons nous appuyer. Ce sont 5 vitamines de la vie chrétienne, à développer individuellement et au sein du groupe et à entretenir régulièrement, comme une gymnastique.

Prière, vitamine A comme « Adoration » : mon cœur à cœur avec Dieu, en groupe ou en privé

Fraternité, vitamine B comme « Belle communauté » : l'amour mutuel, l'accueil et le soutien au sein de la communauté.

Formation, vitamine C comme « Croissance » : grandir dans la connaissance de la foi et du mystère de Dieu.

Service, vitamine D comme « Dévouement » : utiliser ses talents au service des autres.

Evangélisation, vitamine E : partager la Bonne Nouvelle de Jésus-Christ.

Notre Pôle d'Animation Missionnaire aborde aujourd'hui une nouvelle étape : unir nos forces et créer des synergies entre nos 4 paroisses pour renforcer l'élan missionnaire.

Pour cela nous proposons de coordonner nos services paroissiaux en les regroupant dans une animation par les 5 Essentiels, sur le modèle innovant de la Paroisse de Dinard.

Lors de la messe du 29/09 Etienne Cazaban (Baugé) a été envoyé en mission pour accompagner cette transformation missionnaire. Des appels seront également lancés bientôt pour assurer les missions de coordination de chacune des 5 branches « Essentiel ».

En 2 jours, nous avons eu :

155 Participants le samedi	**100** Participants le samedi soir	**220** Participants le dimanche
456 Repas dans le week-end	**50** Bénévoles environ	**12** Superbes ateliers
32K Nombre de pas par organisateurs	**22** Litres de café dans le week-end	**2 millions** Rebonds sur la structure gonflable (à peu près)
7,20 Mètres de haut pour les bambous	**854** Perles enfilées par les enfants	**10K** Louanges à Dieu
? Heures de préparation (vous ne voulez pas le savoir)	**?** Remerciements et joies (innombrables !)	**?** Sourires dans le week-end (impossible de les compter)

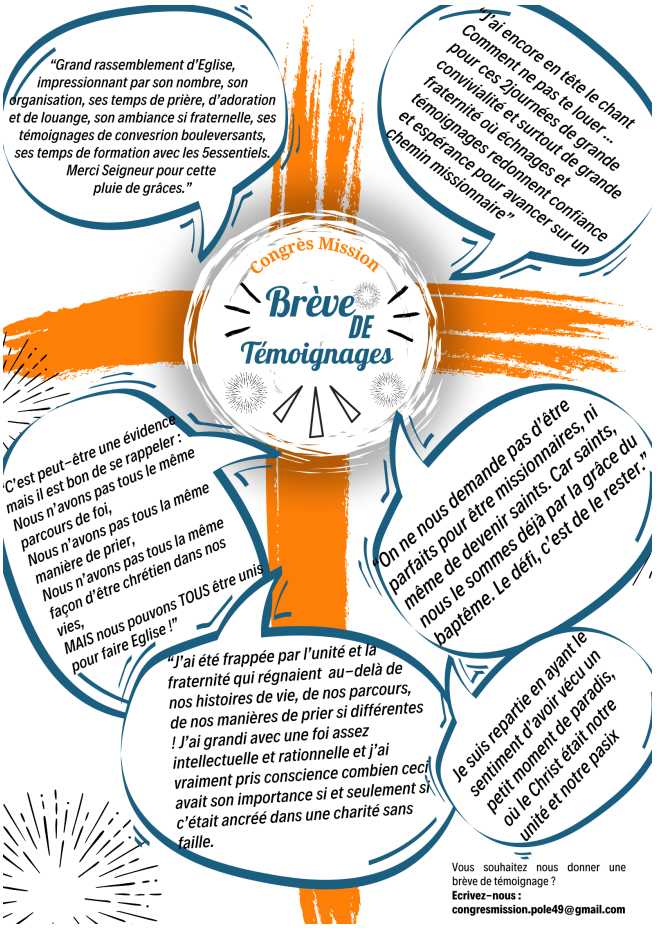

MARTHE ET MARIE EN BAUGEOIS
2 impasse Notre Dame Baugé, 49150 Baugé-en-Anjou
marthe-et-marie@orange.fr - 09 67 50 14 65
Père Luc : 06 66 38 57 70

Permanences
Mardi : 14h30 - 16h30 Jeudi : 14h30 - 16h30
Mer. : 14h30 - 16h30 Sam. : 10h00 - 11h00

Si vous souhaitez faire paraître une information, envoyez votre demande à **echo.bauge@gmail.com**

Horaires vacances de la Toussaint au Presbytère de Baugé

Chers tous,
Pendant les vacances de la Toussaint, le Presbytère de Baugé sera ouvert :

Jeudi 24 octobre 14h30 à 16h30
Samedi 26 octobre 10h00 à 11h00
Jeudi 31 octobre 14h30 à 16h30
Samedi 2 novembre 10h00 à 11h00

Comme toujours, en cas de problème important, contacter Robert Orillard (06 81 93 35 56).
Merci de votre compréhension
et merci à notre super équipe !

« Vends ce que tu as et suis-moi » (Mac 10, 17-30)

Alléluia. Alléluia.
Heureux les pauvres de cœur,
car le royaume des Cieux est à eux !
Alléluia. (Mt 5, 3)

Messes

Samedi 19 octobre 18h
Confirmation par Mgr Delmas
Église St Denis à Pontigné

Dimanche 20 octobre 10h30
Église St Laurent

Samedi 26 octobre
Église St Laurent

Dimanche 27 octobre 10h30
Église St Laurent

Messes en semaine chez les sœurs
17h30 Mardi et Jeudi
07h40 Mercredi et Vendredi

Dates à retenir

Vendredi 18 octobre 20h30
Temps de louange Baugeois
Chez les sœurs au 8 rue de la Girouardière
(Sonner si nécessaire)
Cette adresse vaut pour toutes les célébrations ayant lieu « chez les sœurs » pendant les travaux de rénovation de la chapelle

Mercredi 25 octobre 18h
Célébration communautaire du pardon
Possibilité de démarche individuelle
Église St Laurent

Chez les sœurs

Office des Laudes
07h15 7 jours sur 7.
Office des Vêpres
17h00 Les mardis, jeudis et samedis
17h30 Autres jours et jours de fête
Le Saint Sacrement est exposé:
08h00 à 12h00 et 14h30 à 16h30
Tous les mardis
08h30 à 12h00 et 14h30 à 18h00
Tous les vendredis
Veillée de prière + nuit d'Adoration
20h30 Premier jeudi du mois
Inscriptions pour venir prier la nuit au 02 41 89 75 49 ou accueil@congregation-girouardiere.fr

Baptêmes

Hadrielle GAZON (Baugé)

Funérailles

Robert NERDEUX († Clefs), **Hélène CEVAER** († Baugé), **Éric ORIARD** († Baugé)

Directeur de la publication : Luc Benêteau - Curé des 4 paroisses | Crédits : Photo site internet : art-sacre-en-anjou.fr | Ne pas jeter sur la voie publique.