ÉCHO DES PAROISSES

BULLETIN DU PÔLE D'ANIMATION MISSIONNAIRE DU BAUGEOIS-VALLÉE

N°61
du 22 juin au 6 juillet

Marthe et Marie en Baugeois | Saint Pierre en Vallée | Sainte Marie et Saint Jean du Lathan | Saint Martin du Noyantais

LA VRAIE CROIX D'ANJOU

Classée au titre des Monuments Historiques depuis le 15 juin 1976, elle est la deuxième plus grande de France après celle conservée à Notre Dame de Paris. De taille remarquable (27 cm de haut), elle a été ornée de joyaux sur les deux faces par les Ducs d'Anjou. La Congrégation des Filles du Coeur de Marie, héritière de ce Précieux Bois, porte le projet de mise en valeur de la Vraie Croix d'Anjou.

Cet objet est un Trésor qui nécessite un projet de mise en valeur spécifique permettant de le protéger.
Ainsi, les Soeurs de la Congrégation des Filles du Coeur de Marie souhaitent-elles **donner davantage de visibilité** à cette relique en lançant la création d'un sanctuaire dédié à la Vraie Croix. Ce projet a pour objectif de **faciliter l'accès des visiteurs**, de leur permettre de **découvrir** et **d'honorer** la Croix sans contraintes horaires.
La Congrégation des Filles du Coeur de Marie, avec le soutien de l'évêque Monseigneur Emmanuel Delmas et des chrétiens, aspire à **étendre l'influence de la Croix au-delà de la communauté**. Pour y parvenir, elle souhaite créer un sanctuaire au sein de la chapelle de l'Institut, également connue sous le nom de Chapelle de la Vraie Croix.

Cette initiative tend à offrir un lieu de prière, de réconfort et d'espérance, conformément aux paroles du Pape François lors de la IIe rencontre internationale des recteurs et collaborateurs de sanctuaires au Vatican le 11 novembre 2023.

Dossier de Presse – Mai 2025

Célébration et bénédiction du Sanctuaire de la Vraie Croix d'Anjou

Le **8 juin dernier**, en la Solennité de la Pentecôte, **Monseigneur Emmanuel Delmas a inauguré et bénit le nouveau Sanctuaire de la Vraie Croix d'Anjou au sein de la Communauté des Filles du Cœur de Marie à Baugé.**

La célébration retransmise en direct sur écrans géants dans l'église a permis aux paroissiens et nombreux visiteurs de s'associer pleinement à cet évènement unique et exceptionnel dans une atmosphère recueillie.

« Le Saint-Père Léon XIV vous salue fraternellement et transmet aux Sœurs gardiennes de cette relique insigne son union de prières en ce jour et vous confirme dans votre vocation. »

Merci à tous ceux qui ont œuvré à la réussite de cette belle journée.

Les informations pratiques et horaires* sont consultables sur le site de la Congrégation : **www.vraiecroixdanjou.com**
** ouverture du sanctuaire, espace pédagogique et la boutique*

Philippe CLOGENSON

SAINT MARTIN DU NOYANTAIS
6 Rue du Presbytère Noyant 49490 Noyant Village
psmd.noyant@orange.fr - 02 41 89 52 54

Permanences
Lundi et Jeudi : 10h00 - 12h00

Les permanences au Presbytère

A partir du 1er Juillet, elle seront le Lundi et le Jeudi de 10h00 à midi.
En effet, à partir de cette date, je serai en « Grandes Vacances», après 19 années à vous
accompagner, à vous écouter, à partager, à vous conseiller…

bref à être présente auprès de vous et assurer un lien auprès de nos prêtres et des divers services.
Telle était ma mission que j'ai effectuée du mieux que je pouvais et je souhaite, aux bénévoles qui vont me succéder, autant de joie que j'ai pu en avoir. Je continuerai à être bénévole dans notre paroisse (quelques Lundis matin) et dans le service SAFED.

Merci encore de votre confiance, vos sourires et tous ces merveilleux temps partagés, et
dans notre foi et dans notre humanité.
Elisabeth.

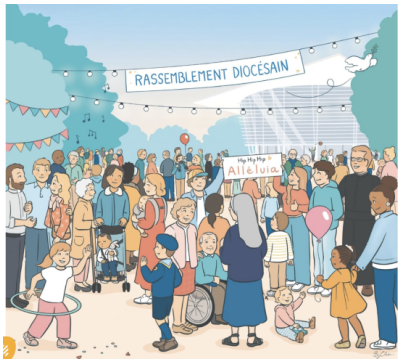

Jubilez en Anjou

Dimanche 5 octobre 2025

Rassemblement diocésain

Quand ? Le dimanche 5 octobre de 10h à 17h (accueil dès 9h) **Où ?** Amphitéa (route de Paris, à Angers / Verrières-en-Anjou) **Accessibilité :** grands parkings et accès PMR**L'ensemble du peuple de Dieu de l'Anjou** est invité à vivre cette journée festive, conviviale et jubilaire ! Prêtres, diacres, laïcs, religieux, religieuses, familles, couples, veufs, veuves, célibataires, jeunes et moins jeunes, bien portants et malades, engagés dans l'Eglise ou non : **chacun sera accueilli** pour vivre joyeusement cette journée et se rassembler largement autour de notre évêque.

Lien d'inscription https://www.helloasso.com/associations/asso-diocesaine-angers/evenements/test-agc2-rassemblement--diocesain-jubilez-en-anjou

Horaire des messes à l'église de Noyant

Chaque dimanche à 11h

Chaque vendredi à 11h30 dans la chapelle de l'église

Maison de retraite de Noyant le jeudi 10 et 24 Juillet à 16h

Foyer Logement de Parçay les Pins le jeudi 5 Juillet à 16h

Baptêmes Victor LAMBERT et Sienna ROBIN sont baptisées depuis le mois de Juin.

Funérailles Lucien JOREAU (97 ans), Suzanne MARCHESSEAU (94 ans) à Noyant-
Christiane BIETRIX(92 ans) à Dénezé

Que vous soyez en famille, entre amis, en solo, et selon le lieu, passez un bel été 2025 en compagnie de Jésus !!

Directeur de la publication : Luc Benêteau - Curé des 4 paroisses | Crédits : Photos Pierre Sabatié | Ne pas jeter sur la voie publique.